

coDiagnostiX™

Données patient

Version 9.2

Nom: Patient anonymisé

Licence délivrée pour: 100001...

Date naissance: non disponible

sebastien mellou,

ID patient: non disponible



Copie d'écran

Système de la FDI (Fédération Dentaire Internationale)

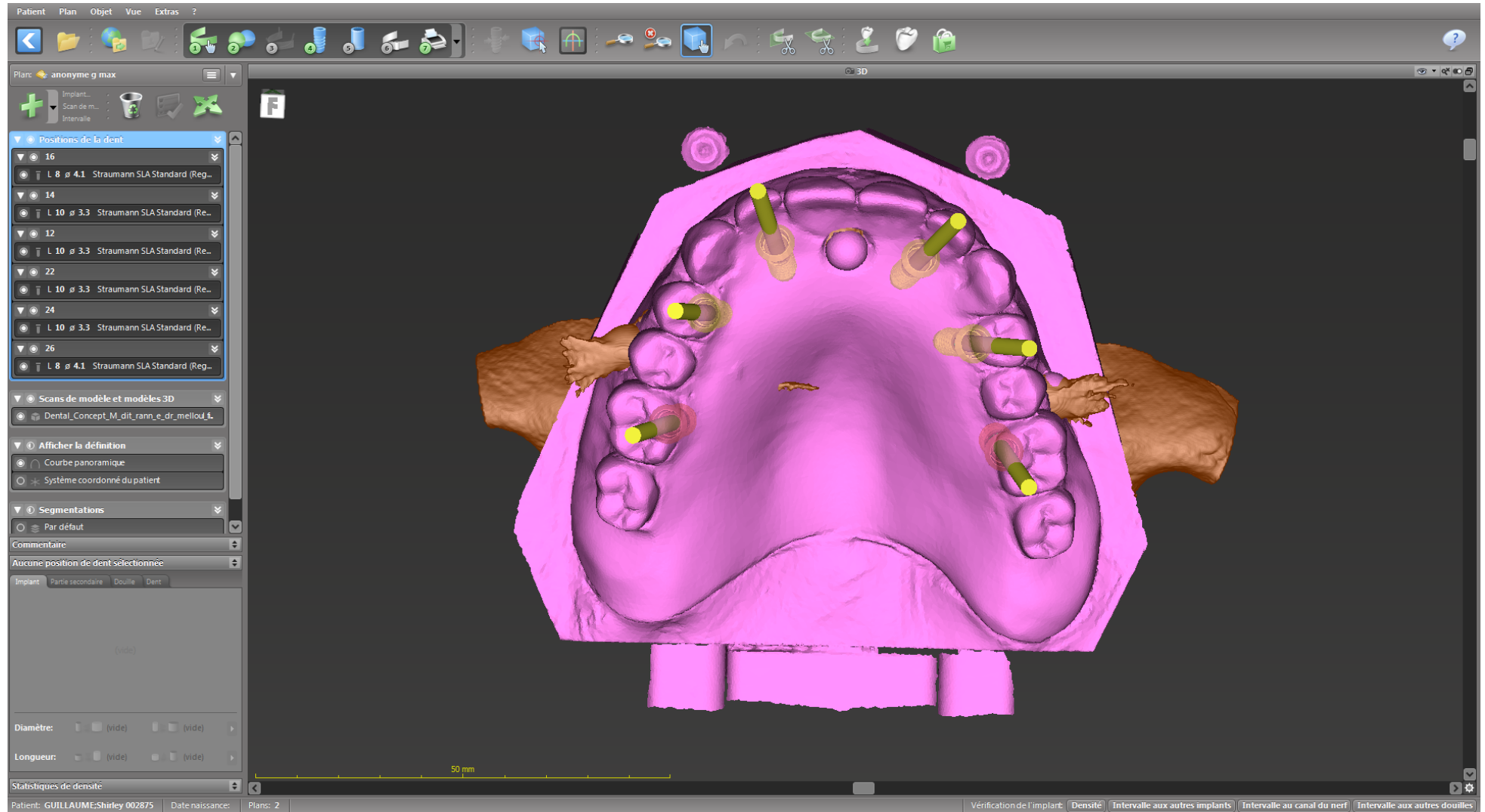

Clause de non-responsabilité: ce protocole repose sur les données saisies par l'utilisateur du logiciel coDiagnostiX™ dans le logiciel coDiagnostiX™. L'utilisateur du logiciel coDiagnostiX™ est seul responsable de l'exactitude, de l'exhaustivité et de l'adéquation de toutes les données saisies. Ce protocole ne remplace pas l'évaluation et l'estimation de chaque cas individuel par un spécialiste dentaire qualifié. Dental Wings GmbH, ses filiales ou partenaires de distribution, rejettent toute responsabilité, expresse ou implicite, et n'assument aucune responsabilité pour tout dommage, direct, indirect, punitif ou d'autre nature, résultant de, ou en relation avec, le présent protocole, toute erreur de jugement professionnel, ou toute erreur ou défaut d'exhaustivité des données saisies dans le logiciel coDiagnostiX™. Ils déclinent également toute responsabilité pour tout dommage découlant de ou entraîné par l'usage de produits de fabricants tiers.

Imprimé: 2014-06-02 12:50

Ce protocole sert uniquement à des fins de documentation. Les images ne sont pas appropriées pour un diagnostic. Copyright © 2014 Dental Wings GmbH. Tous droits réservés.